AÑO LXXI FRANQUEO CONCERTADO MIÉRCOLES 27 DE MAYO DE 1936 REDACCIÓN PLAZA TRES REYES, 2 NUMERO 22.210

# El Eco de Cartagena

DECANO DE LA PRENSA DEL REINO DE MURCIA Y DE LA REGION DE LEVANTE

## Incomprensible para muchos

Tomamos del gran rotativo madrileño «El Debate»:

«Hace muy pocos días profesó en la española Orden de San Jerónimo, en el convento de la Concepción Jerónima de esta ciudad Cristina de Arteaga, hija segunda de los duques del Infantado, doctora en Filosofía y Letras, y que desde ahora se llama Cristina de la Cruz.

Esta profesión tiene lugar en el mes de mayo de 1936, hirviente de revolución, en pleno delirio persecutorio, cuando infinidad de religiosos expulsados de sus conventos vagan errantes a la busca de nuevos refugios y sin que se halla limpiado el cielo todavía de los crespones con que los envolvieron humos de incendios sacrílegos.

Cristina de Arteaga, fiel a su vocación, renuncia al mundo para atender la misteriosa llamada de la soledad del claustro. ¡Renuncia al mundo! La expresión tiene su máximo valor y su más exacto significado, aplicada a la hija de los duques del Infantado.

La vida le ofrecía cuanto de más grato y amable puede brindar a los mortales afortunados: gloria de títulos y satisfacciones sin cuanto, y toda la feria de vanidades que inquieta a la ambición humana, y hacia cuya conquista avanzan los hombres en lucha desesperada.

Todas las despreció Cristina de Arteaga, de todas hizo voluntaria y heróica renuncia.

Muchos no lo comprenderán.

Y lo comprenderán menos esas masas ignaras, encendidas en el odio a las religiosas, porque al egoísmo de sus aleccionadores le está prohibido alcanzar la suprema razón de estos heroísmos.»

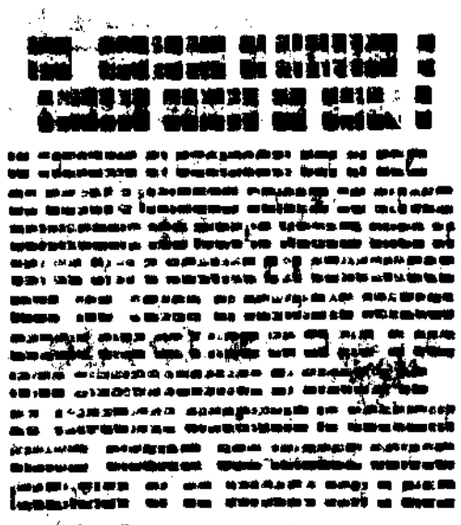

JUNTA
de Protección a la Infancia
NUMERO PREMIADO AYER
140

## DE SOCIEDAD

LOS QUE VIAJAN

A Sevilla, el comandante de Ingenieros don Manuel Duelo.

—Ha regresado a París, después de permanecer en Cartagena varios meses al lado de sus hermanos don Hipólito Carmona Barado.

—De Cieza, el capitán de la Guardia Civil don José Pérez Moya.

—Hemos tenido el gusto de saludar en esta a nuestro estimado amigo y paisano el capitán de corbeta don José de Lara y Dorda. Bienvenido.

—Regresó a Lorca, nuestro paisano el director de aquella sucursal del Banco Hispano Americano don Angel García Vidal.

—De Madrid ha regresado el capitán de Intendencia de la Armada don José Balboa Martínez.

—A Madrid el capitán de corbeta don Ricardo Benito y comandante de Intendencia don Juan Gea.

—A Ferrol el teniente de navío don Daniel Novás.

NOTAS VARIAS

Ha sido nombrada Superiora del Dispensario de la Cruz Roja la virtuosa Hija de la Caridad Sor Antonia Pallarés.

—En el Conservatorio Municipal ha terminado el segundo año de Solfeo con nota de Sobresaliente la simpática jovencita Milagritos Alfa de la Mata. Enhorabuena, extensiva a su familia.

—Con brillantísimas notas, ha aprobado el sexto año del Bachillerato, en Murcia, la bella señorita Manolita Paez Martínez, hija de nuestro querido amigo el doctor en Ciencias Químicas, don José Paez Ríos. Nuestra enhorabuena.

—En los primeros días del próximo mes de Junio saldrá para Madrid el Excmo. señor Almirante Jefe de esta Base Naval don José María Gámez y Fossi, con el fin de asistir a la Junta Superior de la Armada, que presidida por el Ministro de Marina ha de celebrar varias sesiones, en que se tratarán importantes proyectos para nuestro resurgimiento naval y habilitación de las Bases Navales.

—Con brillantes notas ha aprobado en la Escuela de Comercio el preparatorio el joven don Isidro Henarejos Vidal, hijo de nuestro querido amigo don Jacinto, alto empleado de la Compañía Naviera Mac Andrews. Enhorabuena.

—Quedó aplazada para el próximo sábado a las cuatro de la tarde la Junta general del Casino de Cartagena con objeto de darse cuenta de la gestión en el último año económico y proceder a la elección de todos los cargos por dimisión de la Directiva.

ENFERMOS

Se halla gravemente enfermo nuestro querido amigo el Corredor de Comercio don Pedro Sabater Martínez. Le deseamos una pronta mejoría.

—Se encuentra mejorado de las lesiones que sufrió en accidente de automóvil el comandante de Artillería don Segismundo Alvarez Villamil, ayudante del general López Pinto.

—Se encuentra enfermo nuestro querido amigo don Enrique Pedro González.

LETRAS DE LUTO

Ha subido al Cielo el precioso niño José Antonio Muñoz García Vaso, nieto de nuestro compañero en la prensa don Julio García Vaso.

A los doloridos padres y abuelos maternos acompañamos en su pena, deseándoles cristiana resignación

—Esta mañana en la iglesia de la Caridad y en el altar de nuestra excelsa Patrona se celebró una solemne misa de requiem con responso por el eterno descanso del alma de nuestro malogrado amigo y compañero en la Prensa don José Carreño López, fallecido repentinamente la noche del pasado domingo.

Al piadoso acto concurrieron distinguidas y numerosas amistades y compañeros del finado, así como la Redacción de «El Noticiero» y todo el personal de talleres de la Casa Carreño, que reiteraron el pésame a los familiares.

A sus afligidos hermanos, entre ellos nuestros queridos amigos don Manuel don Enrique y don Julio, y demás parientes renovamos nuestra sincera condolencia por tan dolorosa pérdida.

—En Vigo ha fallecido doña María Luisa Neira, esposa del alférez de navío don Alberto Cervera Baiseyro. La finada era muy apreciada por sus virtudes. Reciba la familia nuestro pésame y en particular el señor Cervera que hasta hace poco ha estado destinado en esta Base Naval.

## UNA CARTA DE BIENVENIDA

Urgentemente tengo que salir para Madrid. Dejo encargado de la completa liquidación de la corrida pasada, a mi entrañable amigo don Alberto Robles, cartagenero de puro corazón. El tiene todos los recibos y comprobantes, para que cuando ésta esté ultimada, se publique con todos los detalles necesarios, para que sean vistos y revisados por las autoridades y demás personas competentes.

PERDI UNAS MILES DE PESETAS pero lo que más me ha entristecido ha sido no poder dejar de esta corrida unas pesetas para el fin que se destinaba.

Gracias a todos los que han contribuido un abrazo de vuestro siempre amigo y agradecido

*MANUEL MEJIAS*
«Bienvenida»

Cartagena 26 mayo 1936.

## El Jurado Mixto de Prensa

En la Delegación del Trabajo de Murcia se celebró el lunes la elección de los nuevos vocales obreros del Jurado Mixto de Prensa de esta provincia.

Resultaron elegidos por unanimidad para Vocales propietarios los periodistas murcianos don Eduardo Corbián, don Joaquín Fontes y don Leopoldo Ayuso, y para Vocales suplentes don Agustín López y los periodistas cartageneros don José Barceló y don Antonio Alcaraz Saldaña.

Los compañeros de la capital llenaron de atenciones a los representantes de Cartagena.

## Cámara de Comercio

**Recurso desestimado**

El recurso interpuesto por esta Cámara de Comercio para que se dejase sin efecto el alza en las cédulas personales de la tarifa 2.ª, ha sido desestimado por la superioridad.

**Contra el aumento del precio de la Gasolina**

La Cámara ha concurrido a la información pública abierta por la Comisión de Hacienda de las Cortes con motivo del proyecto de la elevación de coste de la gasolina.

En su escrito se opone a dicho aumento, haciendo resaltar los grandes perjuicios que supondrá para los transportes a motor e industrias afectadas por el mismo.

**Billetes especiales**

Se ha dirigido el siguiente escrito: Señor delegado del servicio comercial de la Compañía de ferrocarriles de M. Z. A.—Murcia.—Muy señor nuestro: Noticiosa esta Cámara de Comercio de que para la próxima temporada veraniega se concede por parte de esa Compañía un servicio especial a precios reducidos, cuyo costo hasta Balsicas, ida y vuelta es de 2'50 ptas. y 3 a Pacheco, desde Murcia, rogamos a usted teniendo en cuenta que a nuestra ciudad vienen muchos viajeros en estos meses de verano, por existir, aparte los balnearios del puerto, diversas playas, algunas tan visitadas como las de Cabo de Palos, Los Nietos y Los Urrutias, interese de la Compañía, se haga extensivo dicho servicio especial a Cartagena, a precios proporcionados a los mencionados de Balsicas y Pacheco, con lo que saldría beneficiada esta población y por lo que esta Cámara de Comercio, en su obligación de velar por los intereses de la misma, se considera en el deber de solicitarlo de esa Compañía, no dudando de ser complacida por los que de antemano testimoniamos nuestra gratitud.—Atentamente.

## El transatlántico alemán "Potsdam" en Cartagena

Como teníamos anunciado, anoche a las once fondeó en nuestro puerto el magnífico transatlántico alemán «Potsdam», procedente de Japón y China, llevando a bordo 300 pasajeros que recorrieron la población.

El «Potsdam» zarpó esta tarde directo para Alemania.

## Información de Marina

**Movimiento de buques**

Es esperado en nuestro puerto procedente de Cádiz, el transporte de guerra «Almirante Lobo» conduciéndo diversos efectos con destino a este Arsenal.

—En el Arsenal de la Carraca, y en el destructor «Lazaga» se están realizando pequeñas reparaciones en los condensadores y calderas.

—En el Arsenal de la Carraca se llevan a cabo con gran actividad las reparaciones que se están efectuando en el crucero «Cánovas del Castillo» y en la draga «Titán» que se encuentran en el dique núm. 4 de dicho Arsenal.

—Es esperado en nuestro puerto, procedente de Cádiz, el vapor «España 5», conduciendo material de guerra para nuestro Arsenal.

## Teatro Principal

**Espectáculo Fantasio**

Hoy miércoles y por un solo día actuará en este Teatro la agrupación artística «Fantasio», en la que forman notables artistas.

Actuarán por tarde y noche a las seis y media y diez y cuarto.

CASAU

Se ha recibido la nueva serie de Aparatos PHILIPS.

Radio 1954. A superinductancia (Nuevo principio en Radio).

Solidez
Selectividad
Sencillez
Baratura

Instalaciones para cines, casinos y bares.

El Mundo bajo su techo con las PHILIPS.

CASA CASAU

MAYOR 13