

Redacción y Admón.
Alburquerque, 11 y 14
Dtor. J. Guirao

SUSCRIPCIÓN

Lorca, trimestre. 12 ptas.
Resto España, id. 16 »

SEMANARIO
DE INFORMACION LOCAL
Apartado de Correos n.º 7
AÑO IV NÚM. 189
Lorca, 1.º novbre. 1955



Acuerdos municipales
Los vecinos de las Diputaciones de Tercia, Marchena y Pulgara han solicitado ayuda de la Superioridad para mitigar las pérdidas causadas por el pedrisco en sus sembrados

La permanente en su sesión del pasado viernes día 28, tomó los siguientes acuerdos:

Pase al Pleno una comunicación de la Junta Administrativa del Regadío de Lorca, mostrando su conformidad a las Bases del Contrato para la venta con destino a riegos de las aguas residuales del Alcantarillado

—Se extienda nuevo contrato a nombre de doña Carmen Pérez Asensio nueva propietaria de la casa-habitación para el maestro de la Escuela de Puerto-Adentro

—Pase al Pleno un escrito del Director del Colegio Mayor «Ruiz de Alda» de Murcia, solicitando concesión de dos becas, y se le consulte en qué condiciones se adjudiquen dichas becas y si el Ayuntamiento puede tener intervención en dichas adjudicaciones

—Se eleve a la superioridad un escrito de vecinos de Tercia, Marchena y Pulgara, que piden ayuda por las pérdidas causadas por el pedrisco en sus sembrados.

—Aprobar un presupuesto
(Termina en la pág. 4)

Un gran grupo escolar denominado «Sagrado Corazón de Jesús» va a ser construido en Lorca

Así lo anuncia un Decreto del Ministerio de E. Nacional

En el último Consejo de Ministros celebrado el pasado jueves día 27, bajo la Presidencia del Jefe del Estado, se aprobó un decreto del Ministerio de E. Nacional para construir en nuestra población un gran grupo escolar conmemorativo que se denominará «Sagrado Corazón de Jesús».

La noticia ha sido motivo de íntima alegría en todos los medios locales, máxime cuando de estos magníficos grupos esco-

lares «conmemorativos» sólo se construyen anualmente en la Nación nueva, estando dedicados a

conmemorar a aquellos acontecimientos de marcado relieve nacional.

(Termina en la pág. 4)

«El Porche de San Antonio»

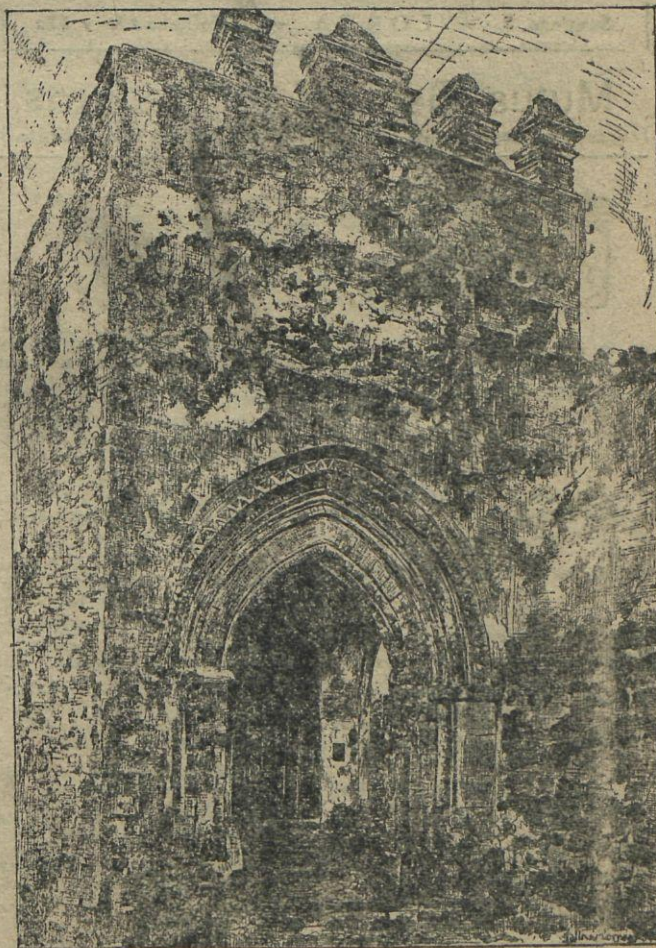

Uno de los lugares de más rancia tradición histórica en la Ciudad del Sol, es es tabella fachada del «Porche de San Antonio», antigua puerta de acceso a la población del siglo XVIII, de estilo ojival. Hoy sus murallas amenazan ruinas, aun cuando nuestro Excmo. Ayuntamiento hizo en su día un presupuesto para proceder a su restauración.