

# EL PAJERO

PERIÓDICO HUMORÍSTICO.

ADMINISTRACION:  
Marchante, 21.

SONARÁ CUATRO VECES AL MÉS.

REDACCION:  
Loreto, 41.

### PRECIOS DE SUSCRICION.

En JUMILLA, tres meses, 2 pesetas.—Fuera, 2'50.  
Número suelto, 20 céntimos.—Comunicados, de 10 céntimos á 25 pesetas línea.  
Los pagos por adelantado, en libranzas ó sellos de correo.

### ADVERTENCIAS:

La correspondencia al Director.  
Son colaboradores todos los que figuren como suscritores.  
Los originales vendrán firmados y no se devuelve ninguno.

### NUESTROS POLÍTICOS.

D. Salvador P. de los Cobos y Belluga

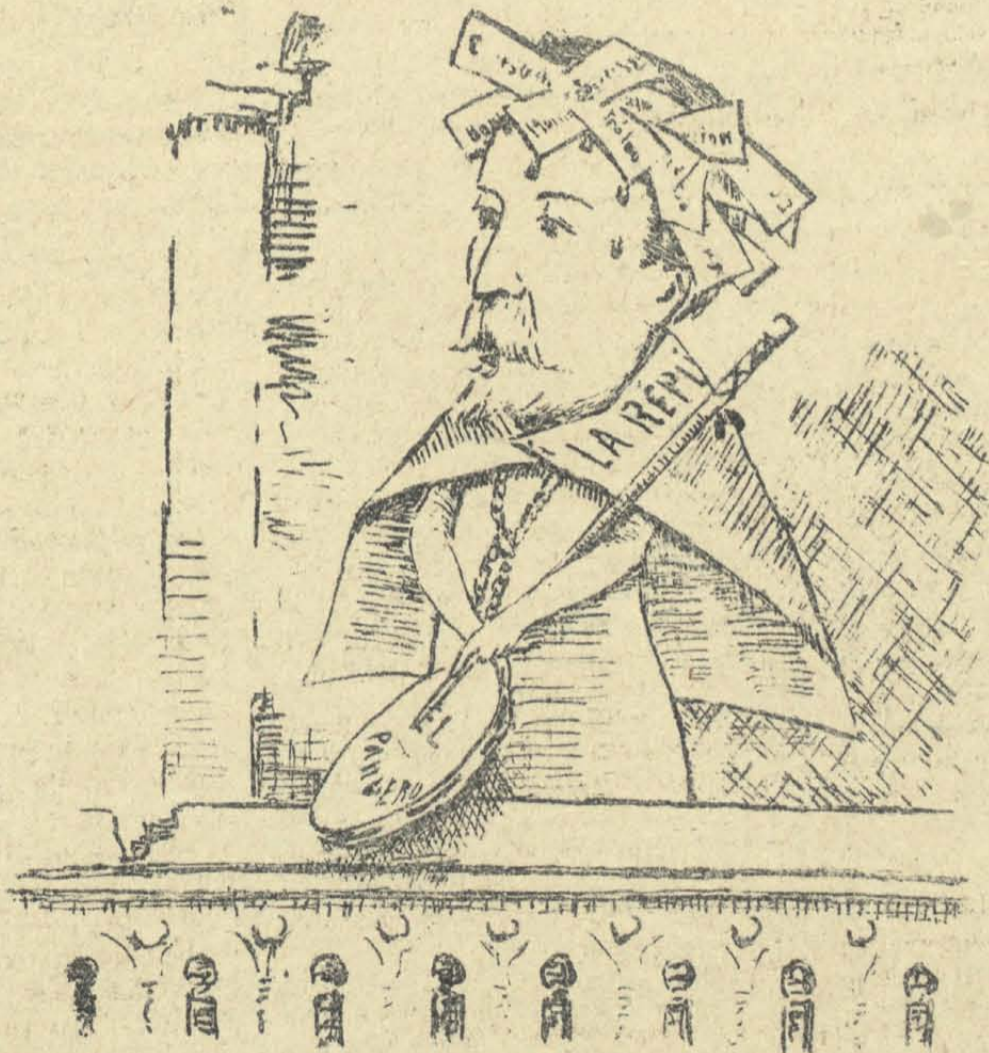

*Cartilla*

 A circular stamp of the Ayuntamiento Constitucional de Jumilla, with a signature over it.

¿Quién, al ver esta pintura  
Ha de conocer que es él,  
Si hasta de hombre la figura  
Le ha quitado la tortura  
De tormento tan cruel?

¡Pobre alcalde, muerto en flor!  
Vino, nuevo Salvador,  
A redimirnos dispuesto  
Y mirad como le han puesto,  
Por meterse á redentor.